

**COMUNE DI SAN CASCIANO VAL DI PESA - PIANO
OPERATIVO - QUADRO CONOSCITIVO**

Analisi del Patrimonio edilizio nel territorio aperto

Responsabile del progetto: prof. Arch. GIAN FRANCO DI PIETRO

Collaboratori: arch. D. Donatini, arch. R. Monaci, arch. G. Pessina

SCHEDA N. 6032

Toponimo ed indirizzo Via del Masso 10/12

Schede 1985: n. 06/99

CTR 1:5000: foglio n. 275141

NCT: foglio/particella 65/187

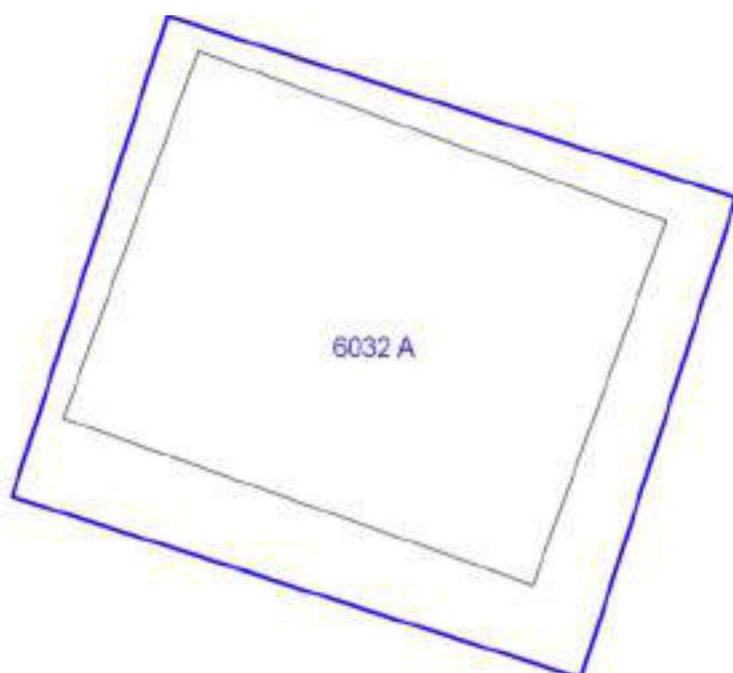

	OGGETTO	*
A	casa unifamiliare	CC

(*)Valore: RV: rilevante; V: medio; CC: compatibile con il contesto; SV: scarso; N: nullo

Data rilievo: 31/05/02

USO ATTUALE		
A	Abitazione permanente	
Note A: Casa unifamiliare a due piani degli anni '50-'60 del '900		
ALTERAZIONI TIPOLOGICHE		
A	--	
Note		
ALTERAZIONI ARCH. ESTERNE		
A		
Coperture	--	
Gronde e cornicioni	--	
Comignoli	--	
Intonaci	--	
Muri a faccia vista	--	
Aperture	--	
Infissi e persiane	--	
Elementi costruttivi/decorativi	--	
Elementi aggettanti (tettini)	--	
STATO DI CONSERVAZIONE		
A	Medio	
VALORE		
A	Compatibile con il contesto	
AREA DI PERTINENZA		Valore complessivo: Compatibile con il contesto
Aperta		
ALTERAZIONI AREA DI PERTINENZA		Alterazioni complessive: --
--		
VISIBILITA'		
Da punti panoramici		

